

PROJETO ARQUITETÔNICO - CONSTRUÇÃO DA ESCOLA ALEGRIÑO
ESCALA INDICADA

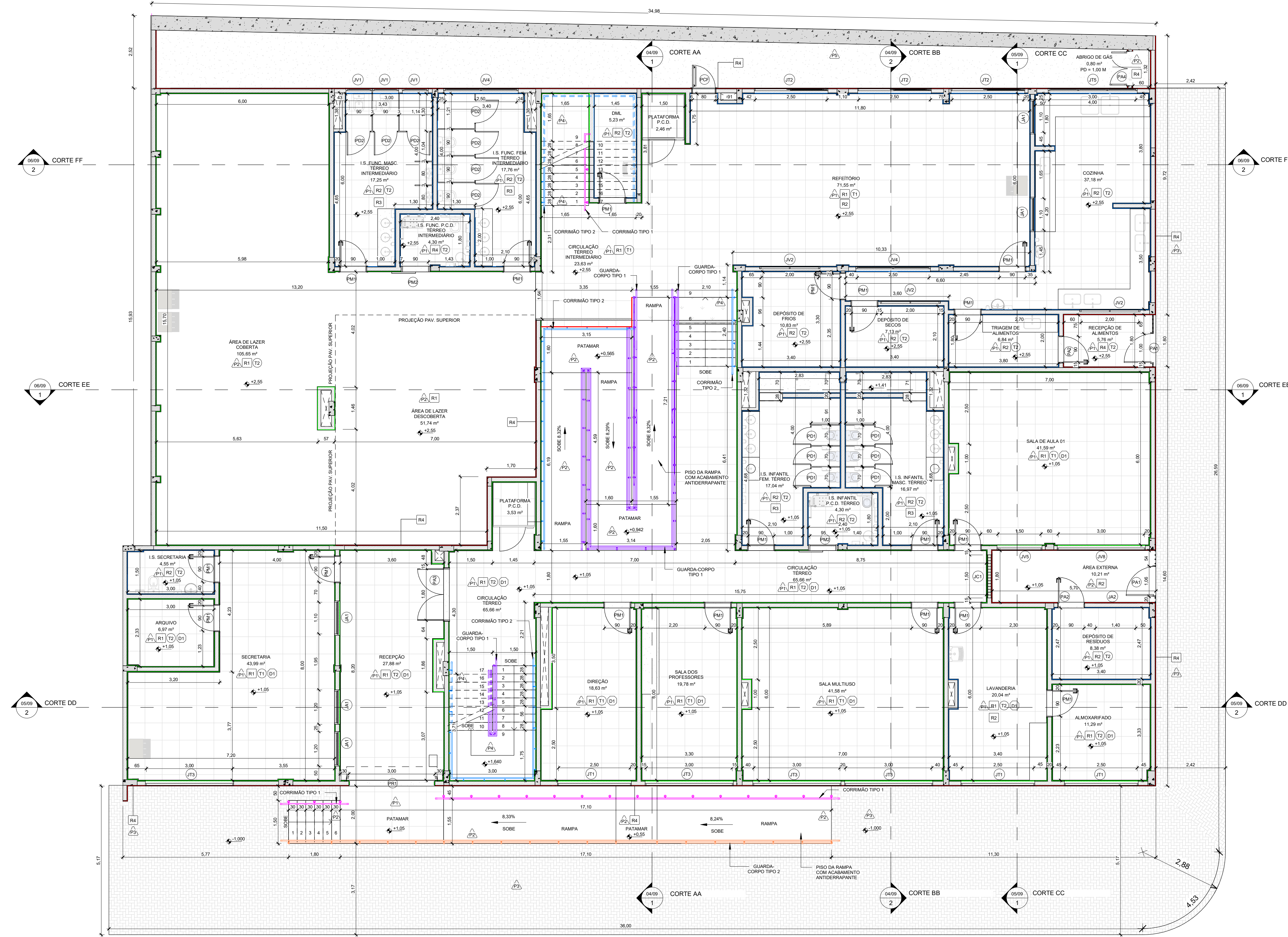

1 TÉRREO (+1,00 E +2,50)
1 : 75

QUADRO DE ÁREAS	
DESCRIÇÃO	ÁREA
ÁREA PAVIMENTO TÉRREO	440,48 m²
ÁREA PAVIMENTO TÉRREO INTERMEDIÁRIO	355,70 m²
ÁREA PAVIMENTO SUPERIOR INTERMEDIÁRIO	499,03 m²
ÁREA PAVIMENTO SUPERIOR	288,12 m²
ÁREA TOTAL EDIFICADA	1.583,33 m²

LEGENDA DE GUARDA-CORPO E CORRIMÃO

- CORRIMÃO TIPO 1
- CORRIMÃO TIPO 2
- GUARDA-CORPO TIPO 1
- GUARDA-CORPO TIPO 2
- GUARDA-CORPO TIPO 2

LEGENDA DE REVESTIMENTOS

- ALVENARIA COM REVESTIMENTO CERÂMICO
- ALVENARIA COM MASSA ÚNICA, MASSA ACRÍLICA E PINTURA
- ALVENARIA COM MASSA ÚNICA, MASSA CORRIDA E PINTURA
- ALVENARIA EM BLOCO DE CONCRETO 14X29X39
- PILAR DE CONCRETO ARMADO

* VER DETALHES NA FOLHA 09/09

PORTAS - TÉRREO

CÓDIGO	QUANT.	TIPO	DIMENSÕES	
			LARGURA (m)	ALTURA (m)
PA1	2	PORTÃO DE GRADE EM AÇO	1,00	2,10
PA2	2	PORTA DE ALUMÍNIO FOLHA ÚNICA DE ABRIR	0,90	2,10
PA3	1	PORTA DE ALUMÍNIO DUAS FOLHAS DE ABRIR	1,80	2,10
PA4	1	PORTÃO METÁLICO EM TELA. 2 FOLHAS DE ABRIR	1,20	1,00
PCF	1	PORTA CORTIA-FOGO	0,80	2,10
PD1	6	PORTA DE DIVISÓRIA EM ALUMÍNIO	0,60	1,00
PD2	7	PORTA DE DIVISÓRIA EM ALUMÍNIO	0,60	1,90
PM1	18	PORTA DE MADEIRA FOLHA ÚNICA DE ABRIR	0,90	2,10
PM2	2	PORTA DE MADEIRA FOLHA ÚNICA DE CORRER (ARQ-003)	0,90	2,10
PR1	1	PORTÃO DE ROLO EM AÇO	3,00	4,00
PT1	9	PORTA DESLIZANTE 2 FOLHAS EM VIDRO PARA ARMÁRIO	1,00	0,70

JANELAS - TÉRREO

CÓDIGO	QUANT.	TIPO	DIMENSÕES		ALTURA DO PEITORIL (m)
			LARGURA (m)	ALTURA (m)	
JA1	5	JANELA DE ROLO EM AÇO E VIDRO PARA BALCÃO (ARQ-002)	1,20	1,20	0,90
JA2	1	JANELA TELADA COM ESQUADRIA FIXA - 1 FOLHA	1,40	0,90	1,10
JT1	3	JANELA TERMO ACÚSTICO EM ALUMÍNIO DE CORRER - 2 FOLHAS (ARQ-006)	2,50	1,20	0,90
JT2	3	JANELA TERMO ACÚSTICO EM ALUMÍNIO DE CORRER - 2 FOLHAS (ARQ-006)	2,50	1,60	0,80
JT3	4	JANELA TERMO ACÚSTICO EM ALUMÍNIO DE CORRER - 2 FOLHAS (ARQ-006)	3,00	1,20	0,90
JT5	1	JANELA TERMO ACÚSTICO EM ALUMÍNIO MAXIM - AR - 3 FOLHAS (ARQ-007)	3,00	1,00	1,40
JV1	3	JANELA COM ESQUADRIA MAXIM-AR - 1 FOLHA (ARQ-007)	0,80	1,00	1,40
JV2	3	JANELA COM ESQUADRIA MAXIM-AR - 2 FOLHAS (ARQ-007)	2,00	0,60	1,60
JV4	2	JANELA COM ESQUADRIA MAXIM-AR - 2 FOLHAS (ARQ-007)	2,50	1,00	1,40
JV5	1	JANELA COM ESQUADRIA DE CORRER - 2 FOLHAS (ARQ-006)	1,50	1,20	0,90
JV8	1	JANELA COM ESQUADRIA DE CORRER - 4 FOLHAS (ARQ-006)	3,00	1,20	0,90

QUADRO DE ESPECIFICAÇÃO DE ACABAMENTOS

- PISO
- PAREDE
- TETO
- RODAPÊ

PISO	
P1	PISO PORCELANATO ACETINADO 60 x 60 cm, PEI 5, COR CINZA CLARO
P2	PISO CIMENTADO COM PINTURA ACRÍLICA, COR CINZA CLARO
P3	PISO INTERTRAVADO
P4	PISO EM GRANITO
P5	LASTRO DE BRITA
TETO	
T1	FORRO ACÚSTICO EM FIBRA MINERAL
T2	FORRO EM PLACA DE GESSO
PAREDE INTERNA	
R1	PINTURA ACRÍLICA PREMIUM SOBRE MASSA CORRIDA, COR BRANCO GELO
R2	REVESTIMENTO CERÂMICO BRANCO 25 x 35 cm
R3	DIVISÓRIA EM GRANITO CINZA ANDORINHA
PAREDE EXTERNA	
R4	PINTURA ACRÍLICA PREMIUM SOBRE MASSA ACRÍLICA, COR BRANCO GELO
RODAPÊ	
D1	RODAPÊ EM PORCELANATO, ALTURA 10 cm

- NOTAS:
- MEDIDAS E NÍVEIS EM METROS;
 - VERIFICAR DETALHES CONSTRUTIVOS PERTINENTES NO MEMORIAL DESCRITIVO;
 - RAMPAS DEVERÃO SER EXECUTADAS CONFORME OS NÍVEIS DO PISO E DE ACORDO COM A NBR 9050;
 - ALTERAÇÕES NESTE PROJETO SOMENTE COM AUTORIZAÇÃO EXPRESSA DA FISCALIZAÇÃO E DA EMPRESA PROJETISTA;

- REFERÊNCIAS:
- PLANILHA DE QUANTITATIVOS;
 - MEMORIAL DESCRITIVO E ESPECIFICAÇÕES TÉCNICAS.

REV. 03	31/03/25	ATUALIZAÇÕES DE PROJETO APÓS ANÁLISE	DAC
REV. 02	24/02/25	ATUALIZAÇÕES DE PROJETO APÓS ANÁLISE	DAC
REV. 01	30/10/24	REVISÃO DE PROJETO COMPLETO	DAC
REV. 00	02/02/24	EMIÇÃO INICIAL	DAC
REVISÃO:	DATA:	DESCRIÇÃO:	RESP.:



Rua Cel. Joaquim Francisco, 341, Bairro Varginha
CEP: 37501-052 - Itaipubá / MG
Tel. (35) 2143-9087
www.dacengenharia.com.br

COORDENAÇÃO DE PROJETOS

ALOISIO CAETANO FERREIRA CREA: MG-97.132/D

RESPONSÁVEL TÉCNICO

RAFAEL BARBOSA CARREIRA CAU: 00A156411-5

CONSTRUÇÃO DA ESCOLA ALEGRIÑO

ENDEREÇO
RUA LOURDES SOUZA SANTOS, COLINA VERDE
POUSO ALEGRE - MG

ASSUNTO
PLANTA BAIXA - TÉRREO E TABELAS

DISCIPLINA

ARQUITETÔNICO

FASE DO PROJETO

EXECUTIVO

FOLHA Nº

01/09

DATA INICIAL: 02/02/2024 ESCALA: INDICADA REVISÃO: R03 DAC-PMPA-ALEG-PE-ARQ-R03.RVT